# Procedimiento: Muerte Accidental - Gastos Funerarios

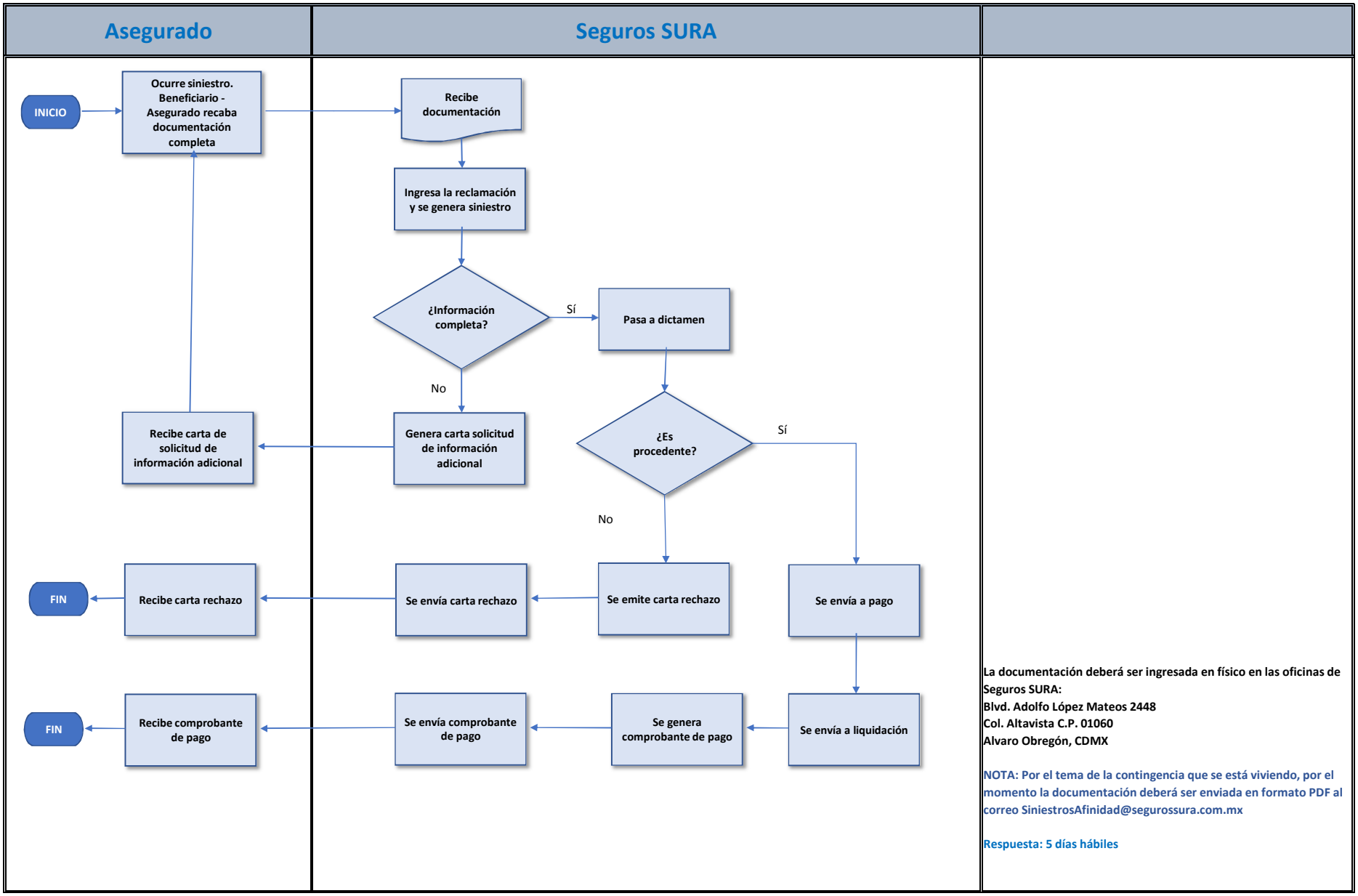


**La documentación deberá ser ingresada en físico en las oficinas de Seguros SURA:**
**Blvd. Adolfo López Mateos 2448**
**Col. Altavista C.P. 01060**
**Alvaro Obregón, CDMX**

**NOTA: Por el tema de la contingencia que se está viviendo, por el momento la documentación deberá ser enviada en formato PDF al correo SiniestrosAfinidad@segurossura.com.mx**

**Respuesta: 5 días hábiles**